

SCI Campus Bellevue 20

282, boulevard Voltaire 75011

DECLARATION PREALABLE

Immeuble 20-32, rue de Bellevue
75019 Paris

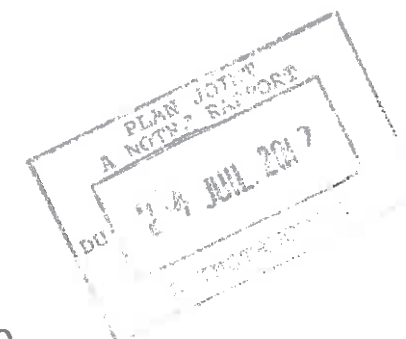

Paris
SCI CAMPUS BELLEVUE 20

ZEBRandCO
SAS d'Architecture
au capital de 50 000 €
10, Avenue de la Soeur Rosalie
75013 Paris
Siret : 808 484 745 0027 - ape 7111Z
N° ordre des architectes : S17521

ZEBRandCO

10 avenue de la Soeur Rosalie - 75013 Paris
Tel : 01 55 90 10 10 didier.gauier@architectes.org

31/05/17

SCI Campus Bellevue 20

282, boulevard Voltaire 75011

20-32, rue de Bellevue, 75019 Paris

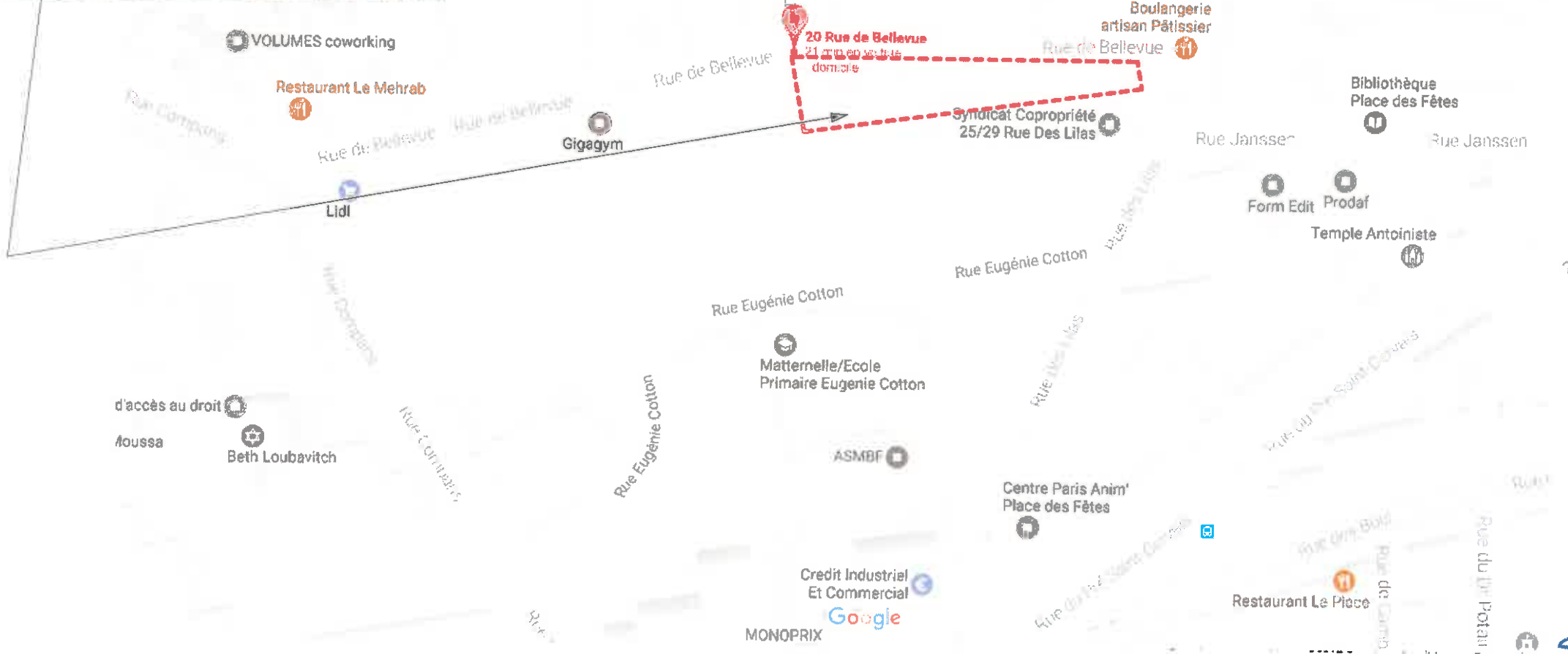

PROJET
parcelle 000 DY 02

DU 7 4 JUIL 2017
T. IMMOBILIER

ZEBRandCO
SAS d'Architecture
au capital de 50 000 €
10, Avenue de la Soeur Rosalie
75013 Paris
Site: 808 484 748 00027 - 06 71112
N° ordre des architectes : 517621

SCI Campus Bellevue 20

282, boulevard Voltaire 75011

20-32, rue de Bellevue, 75019 Paris



20-32, rue de Bellevue
75019 Paris
24 JUIL 2017

Didier Gauier

ZEBRandCO
SAS d'Architecture
au capital de 50.000 €
10, Avenue de la Soeur Rosalie
75013 Paris
Site : 005 484 745 00027 Fax : 01 55 90 10 10
N° ordre des architectes : 317521

ZEBRandCO
10 avenue de la Soeur Rosalie - 75013 Paris
Tel : 01 55 90 10 10 didier.gauer@architectes.org

Plan de cadastre

DP 01.b

31/05/17

SCI Campus Bellevue 20

282, boulevard Voltaire 75011

20-32, rue de Bellevue, 75019 Paris



ZEBRandCO

10 avenue de la Soeur Rosalie - 75013 Paris
Tel : 01 55 90 10 10 didier.gauer@architectes.org

Plan masse

DP 02

31/05/17
1 : 350

ZEBRandCO
SAS d'Architecture
au capital de 30 000 €
10, Avenue de la Soeur Rosalie
75013 Paris
Siret : 808 484 745 00027 - ape 7111Z
N° ordre des architectes : 517521

SCI Campus Bellevue 20

282, boulevard Voltaire 75011

20-32, rue de Bellevue, 75019 Paris

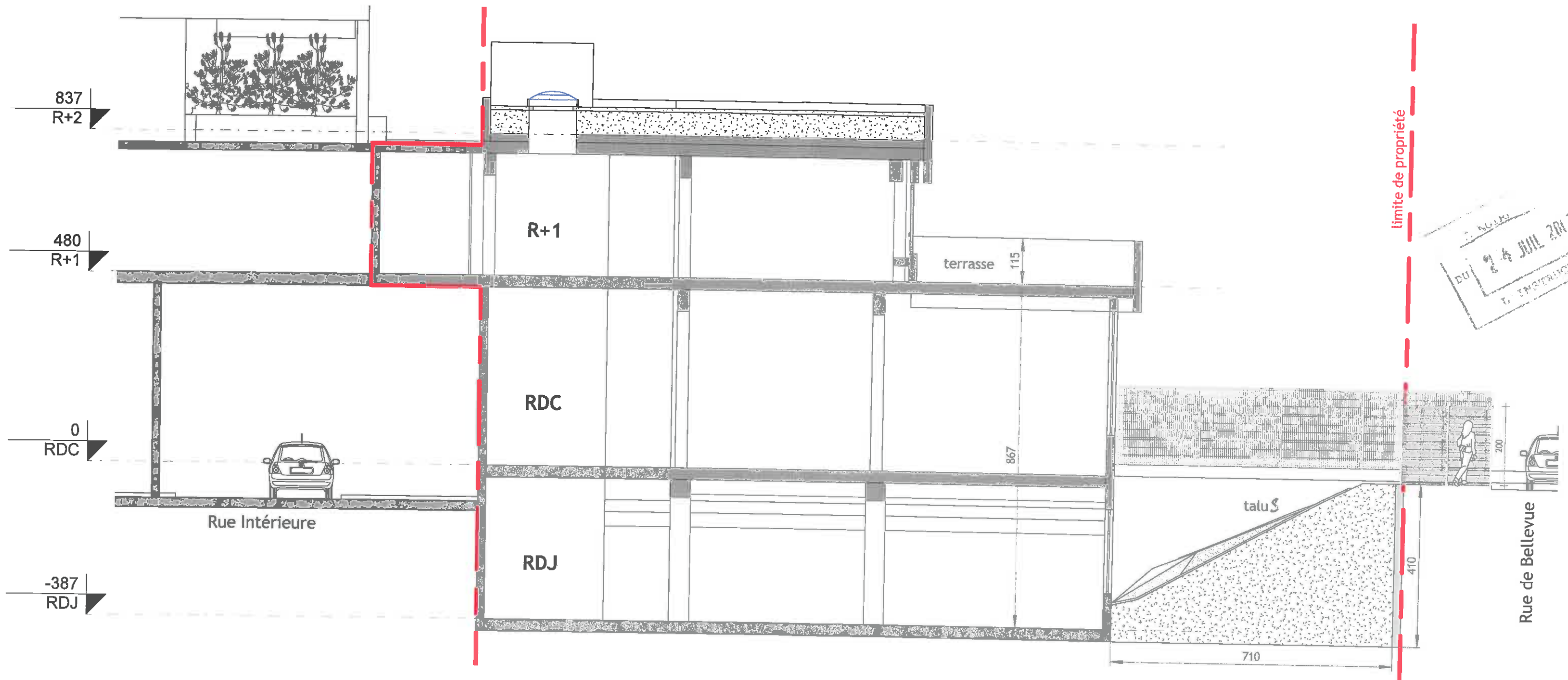

Haus
ZEBRandCO
SAS d'Architecture
au capital de 50 000 €
10, Avenue de la Soeur Rosalie
75013 Paris
Siret : 808 484 745 00027 - cpe 71112
N° ordre des architectes : 47521

ZEBRandCO
10 avenue de la Soeur Rosalie - 75013 Paris
Tel : 01 55 90 10 10 didier.gauer@architectes.org

Coupe 1 - état existant

DP 03.a

31/05/17
1 : 100

SCI Campus Bellevue 20

282, boulevard Voltaire 75011

20-32, rue de Bellevue, 75019 Paris

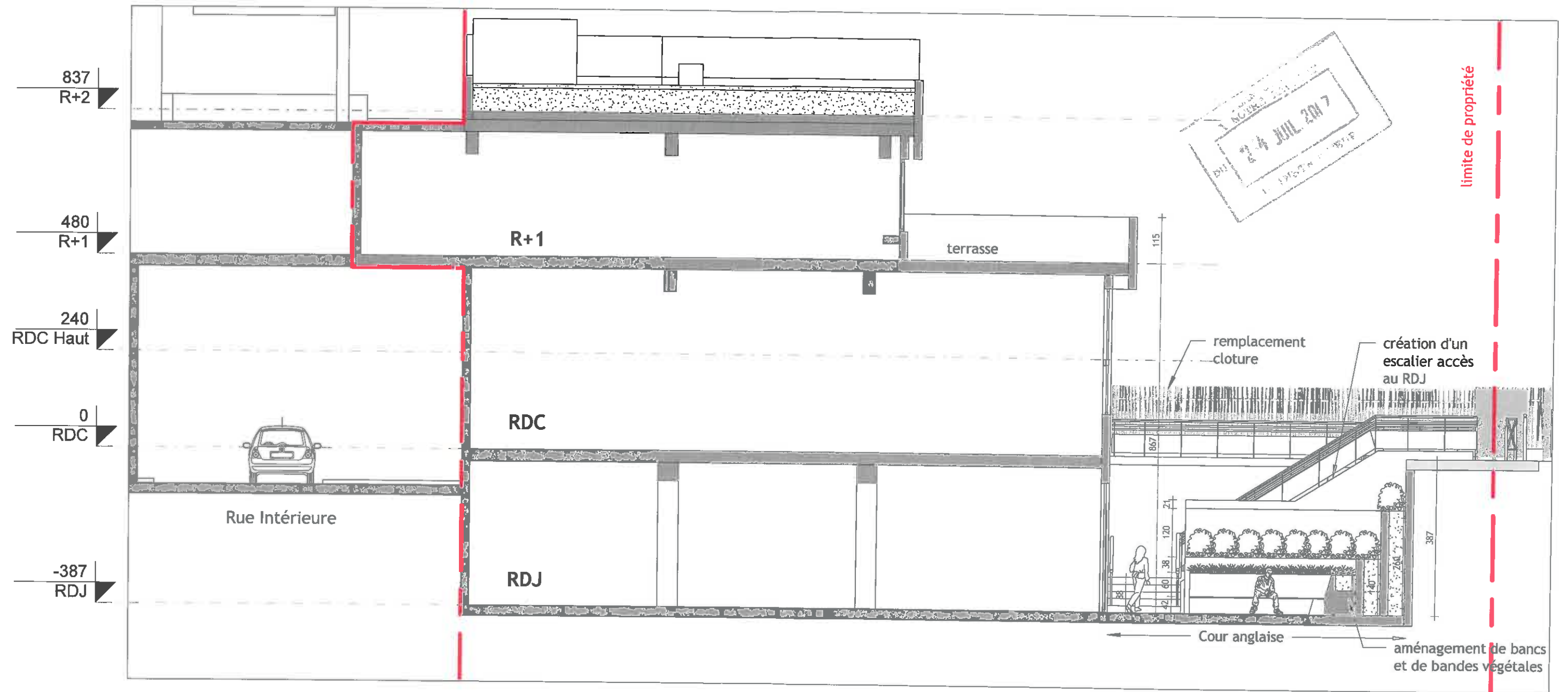

ZEBRandCO

10 avenue de la Soeur Rosalie - 75013 Paris
Tel : 01 55 90 10 10 didier.gauer@architectes.org

Coupe 1 - état projeté

DP 03.b

31/05/17
1 : 100

ZEBRandCO

ZEBRandCO
SAS d'Architecture
au capital de 50 000 €
10, Avenue de la Soeur Rosalie
75013 Paris
Siret : 808 694 745 00017 - ape 7111Z
N° ordre des architectes : 517521

SCI Campus Bellevue 20

282, boulevard Voltaire 75011

20-32, rue de Bellevue, 75019 Paris

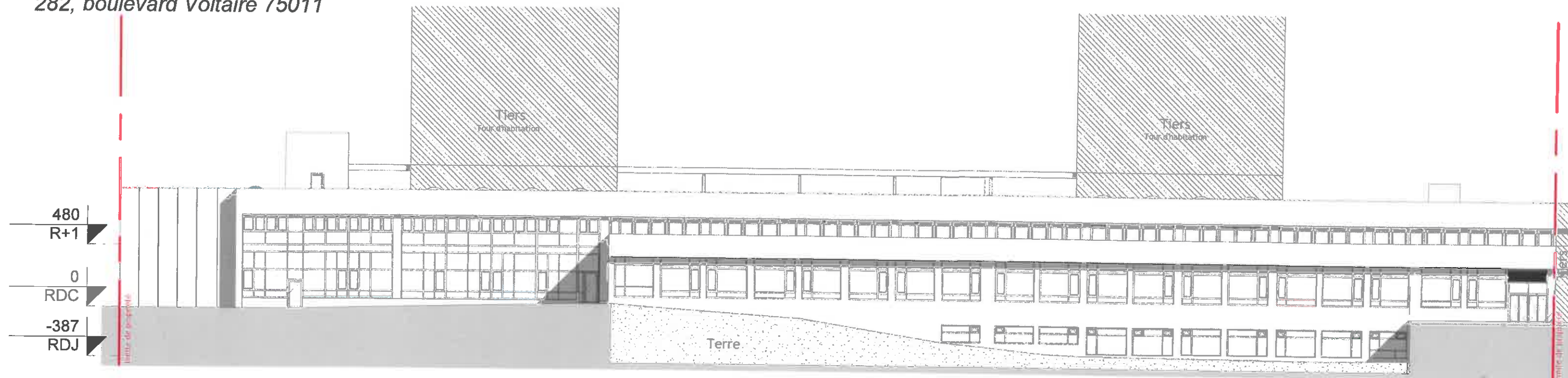

1 Façade Rue Bellevue - Existant
Ech : 1 : 300

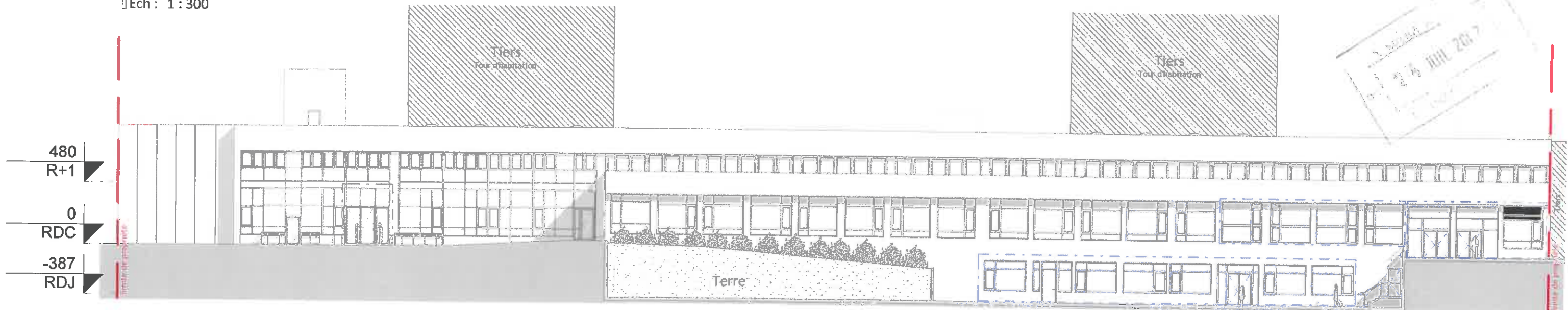

2 Façade Rue Bellevue - Projet
Ech : 1 : 300

 Menuiseries remplacées
(coloris et matériaux identique à l'existant)



ZEBRandCO
SAS d'Architecture
au capital de 50 000 €
10, Avenue de la Soeur Rosalie
75013 Paris
Site : 003 494 745 0902 - apc 71112
N° ordre des architectes : 317521

ZEBRandCO
10 avenue de la Soeur Rosalie - 75013 Paris
Tel : 01 55 90 10 10 didier.gauer@architectes.org

SCI Campus Bellevue 20

282, boulevard Voltaire 75011

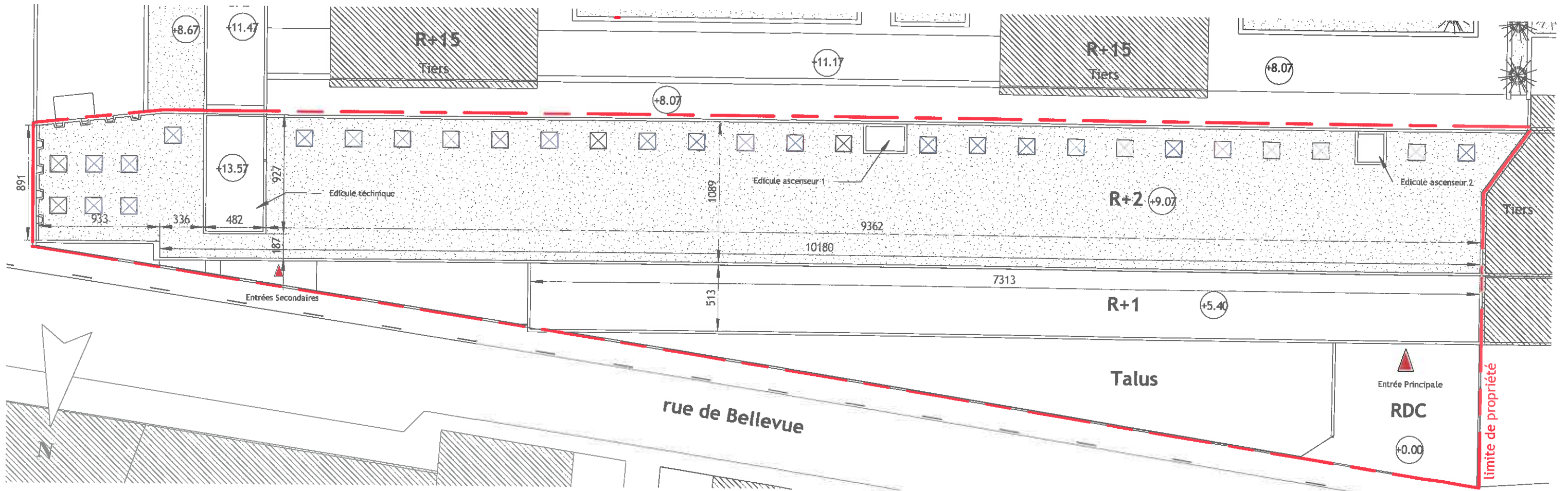
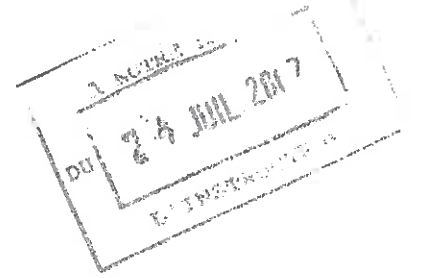
20-32, rue de Bellevue, 75019 Paris



Handwritten signature
ZEBRandCO

SAS d'Architecture
ou capital de 50 000 €
10, Avenue de la Soeur Rosalie
75013 Paris
Siret : 808 484 745 00027 - ape 7111Z
N° ordre des architectes : 517521

ZEBRandCO

10 avenue de la Soeur Rosalie - 75013 Paris
Tel : 01 55 90 10 10 didier.gauer@architectes.org

Plan de toitures existantes

DP 04.b

31/05/17
1 - 300

SCI Campus Bellevue 20

282, boulevard Voltaire 75011

20-32, rue de Bellevue, 75019 Paris

3 MOIS
DU 24 JUIL 2017
E. TROST

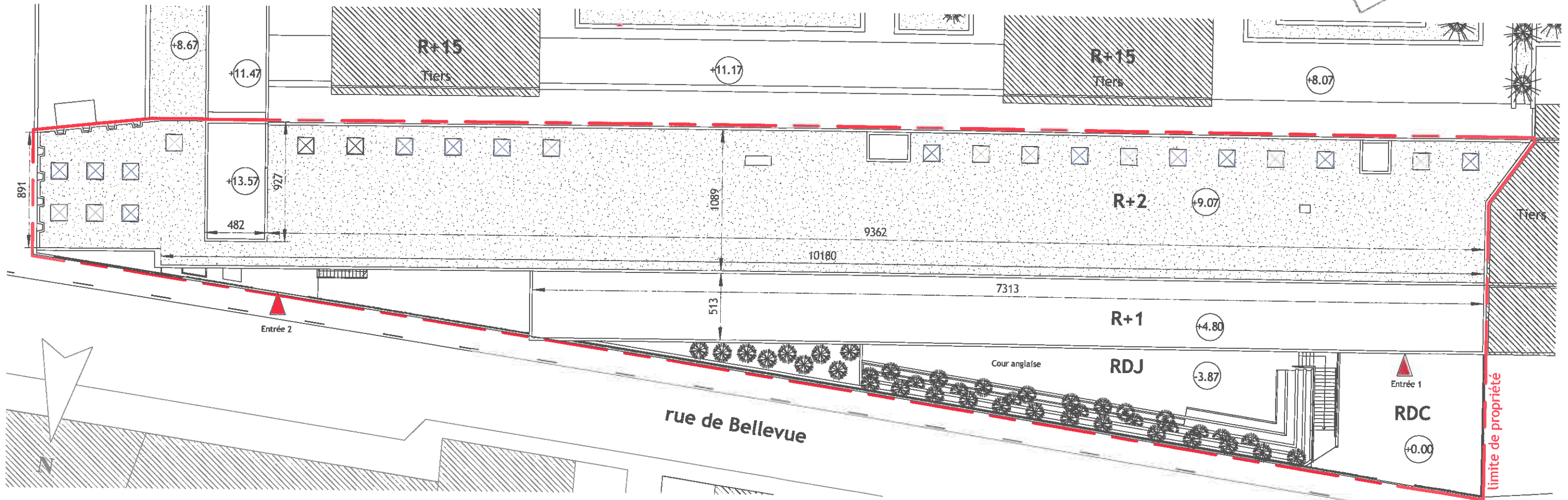

Handwritten signature
ZEBRandCO
SAS d'Architecture
au capital de 68 000 €
10, Avenue de la Soeur Rosalie
75013 Paris
Siret : 808 484 745 00077 - ape 7111Z
N° ordre des architectes : 517521

SCI Campus Bellevue 20

282, boulevard Voltaire 75011

20-32, rue de Bellevue, 75019 Paris



Vue A - Cour Anglaise



Vue B - Entrée Ecole 1

DU 24 JUIN 2017
C. INSTITUTE



Vue C - Entrée Ecole 2

Signature

ZEBRandCO
SAS d'Architecture
au capital de 50 000 €
10, Avenue de la Soeur Rosalie
75013 Paris
Site : 003 484 745 00027 - Fax 711112
N° ordre des architectes : 817521

ZEBRandCO

10 avenue de la Soeur Rosalie - 75013 Paris
Tel : 01 55 90 10 10 didier.gauer@architectes.org

Représentation de l'aspect extérieur

DP 05

31/05/17

SCI Campus Bellevue 20

282, boulevard Voltaire 75011

20-32, rue de Bellevue, 75019 Paris

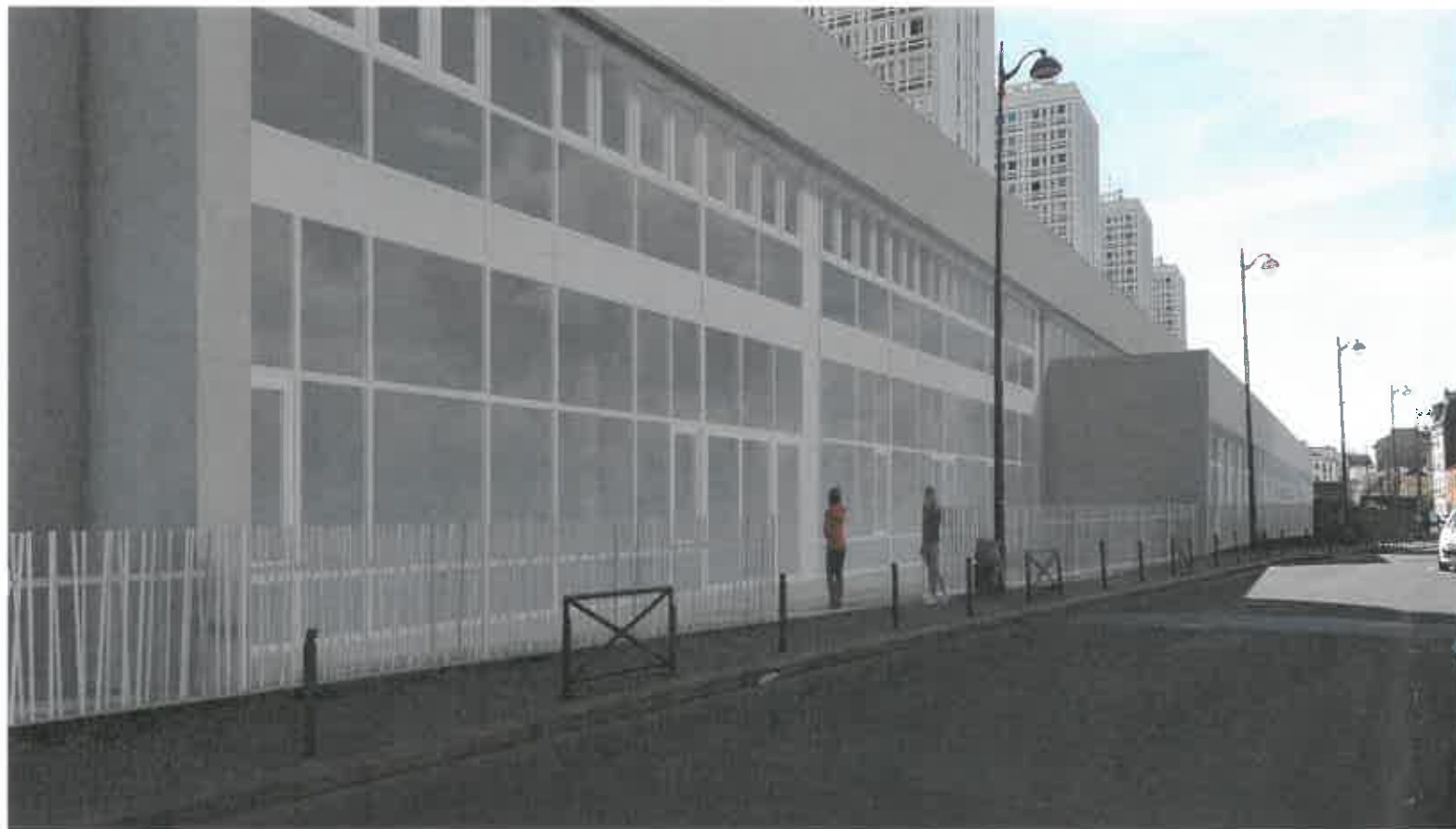

Entrée 2



Entrée 1



Signature

ZEBRandCO
SAS d'Architecture
au capital de 50 000 €
10, Avenue de la Soeur Rosalie
75013 Paris
Siret : 808 484 745 00027 - ape 7111Z
N° ordre des architectes : 817521

ZEBRandCO

10 avenue de la Soeur Rosalie - 75013 Paris
Tel : 01 55 90 10 10 didier.gauer@architectes.org

Insertion du projet

DP 06

31/05/17

SCI Campus Bellevue 20

282, boulevard Voltaire 75011

20-32, rue de Bellevue, 75019 Paris



VUE 1



VUE 3



VUE 2

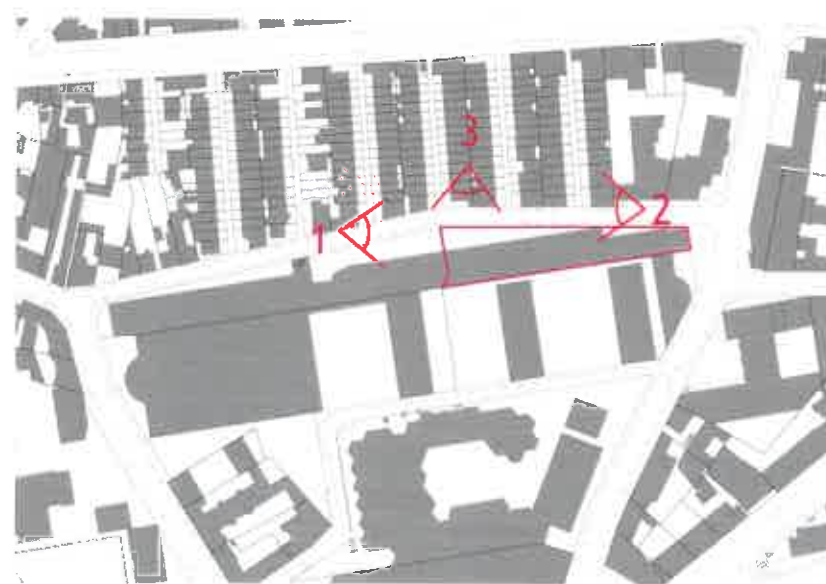

Signature

ZEBRandCO
SAS d'Architecture
au capital de 50.000 €
70, Avenue de la Soeur Rosalie
75013 Paris
Siret : 808 484 745 00027 - App 71112
N° ordre des architectes : 517521

ZEBRandCO

10 avenue de la Soeur Rosalie - 75013 Paris
Tel : 01 55 90 10 10 didier.gauer@architectes.org

Photographie dans l'environnement proche

DP 07

31/05/17

SCI Campus Bellevue 20

282, boulevard Voltaire 75011

20-32, rue de Bellevue, 75019 Paris



VUE 1



VUE 3



VUE 2

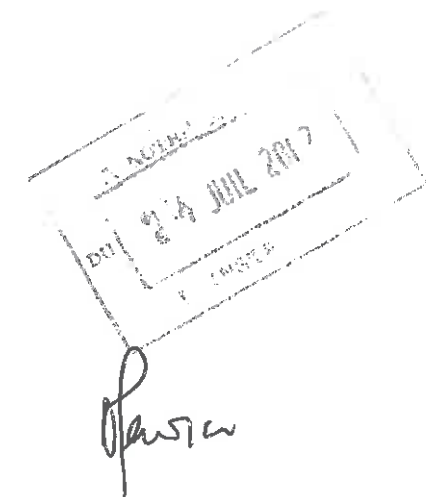
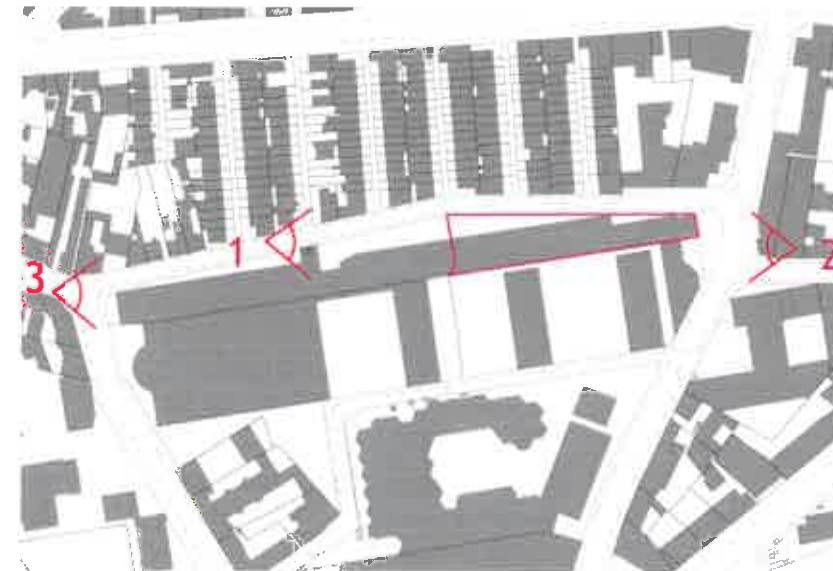

ZEBRandCO
SAS d'Architecture
au capital de 20 000 €
10, Avenue de la Soeur Rosalie
75013 Paris
Siret : 808 484 745 00027 - epe 7111Z
N° ordre des architectes : S17521